

COMUNE DI CENTOLA

Provincia di Salerno



*Progetto per la realizzazione di
un centro socio – assistenziale
nel comune di Centola*

PROGETTO ESECUTIVO

INQUADRAMENTO TERRITORIALE

Il responsabile dell' U.T.C.

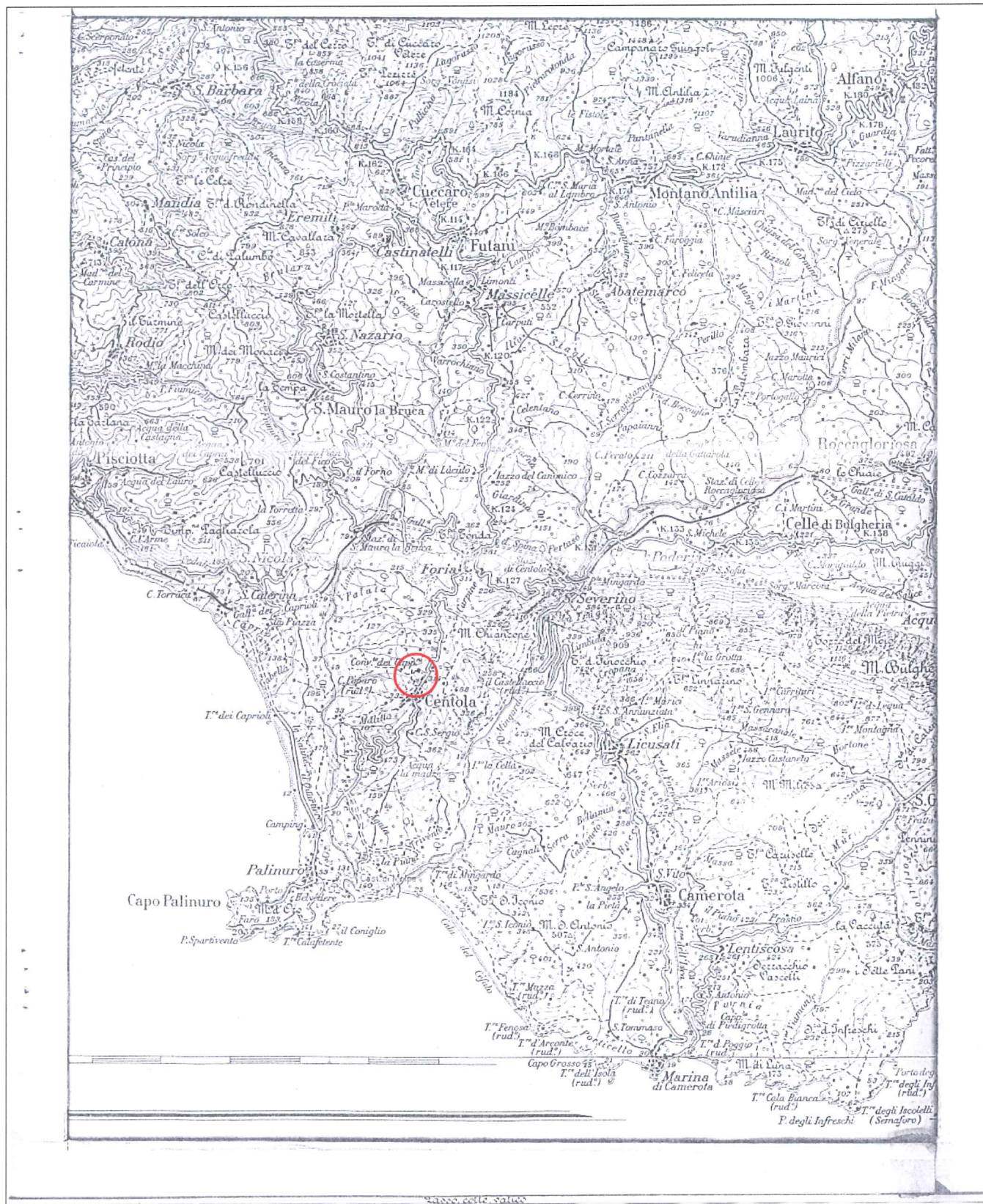

Stralcio corografico con indicazione della zonizzazione del
Parco Nazionale del Cilento, Vallo di Diano e Alburni:
Rif. Tav. b2 (S-O) - Organizzazione del Territorio
Area ricadente in zona **D** - "Zone urbane o urbanizzabili"

Zone art. 8

- A1 - riserva integrale
- A2 - riserva integrale di interesse storico-culturale e paesistico
- B1 - riserva generale orientata
- B2 - riserva generale orientata alla formazione di Boschi Vetusti

- C1 - zone di protezione
- C2 - zone di protezione
- D - zone urbane o urbanizzabili
- Aree di recupero ambientale e paesistico art. 17

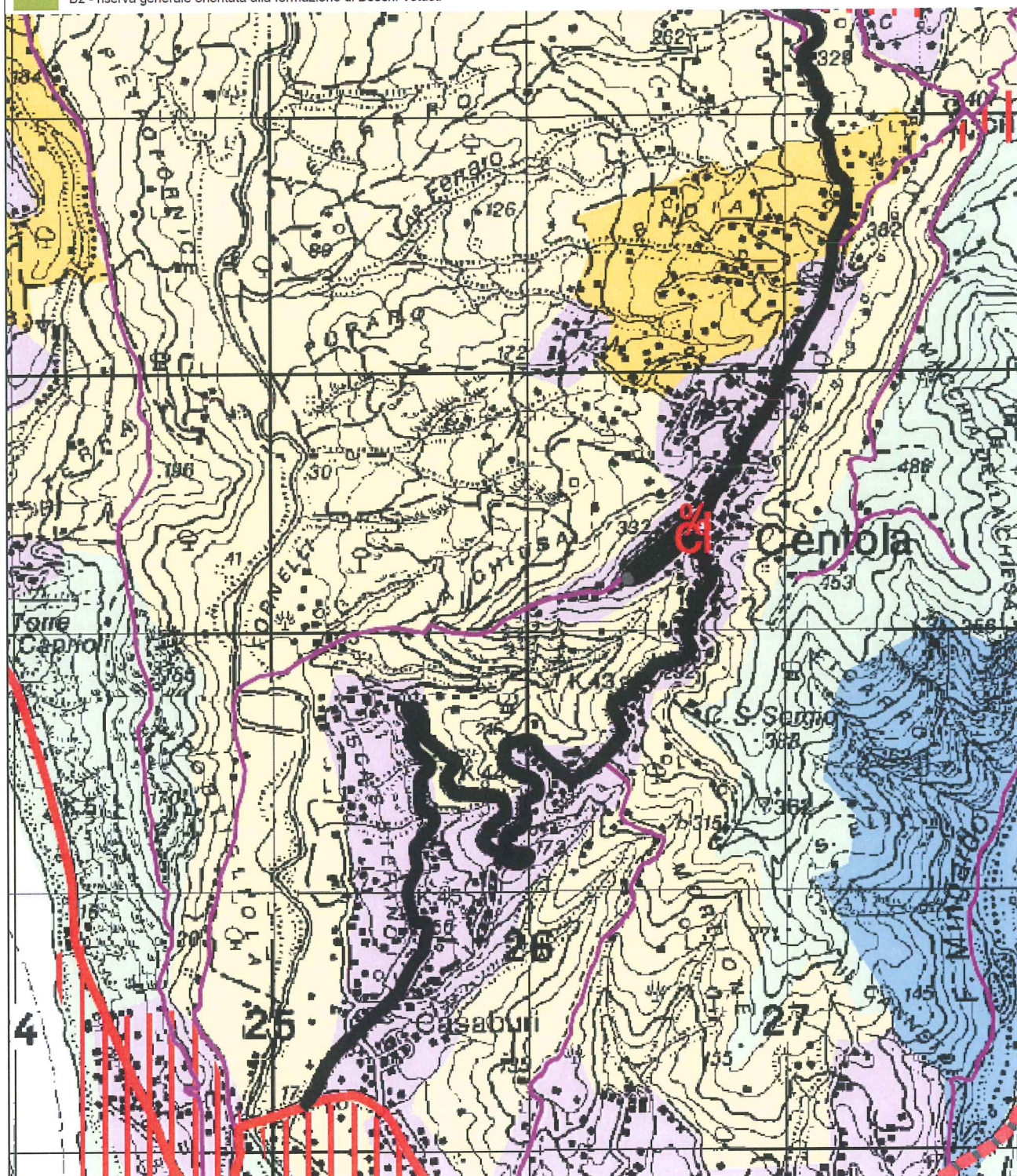

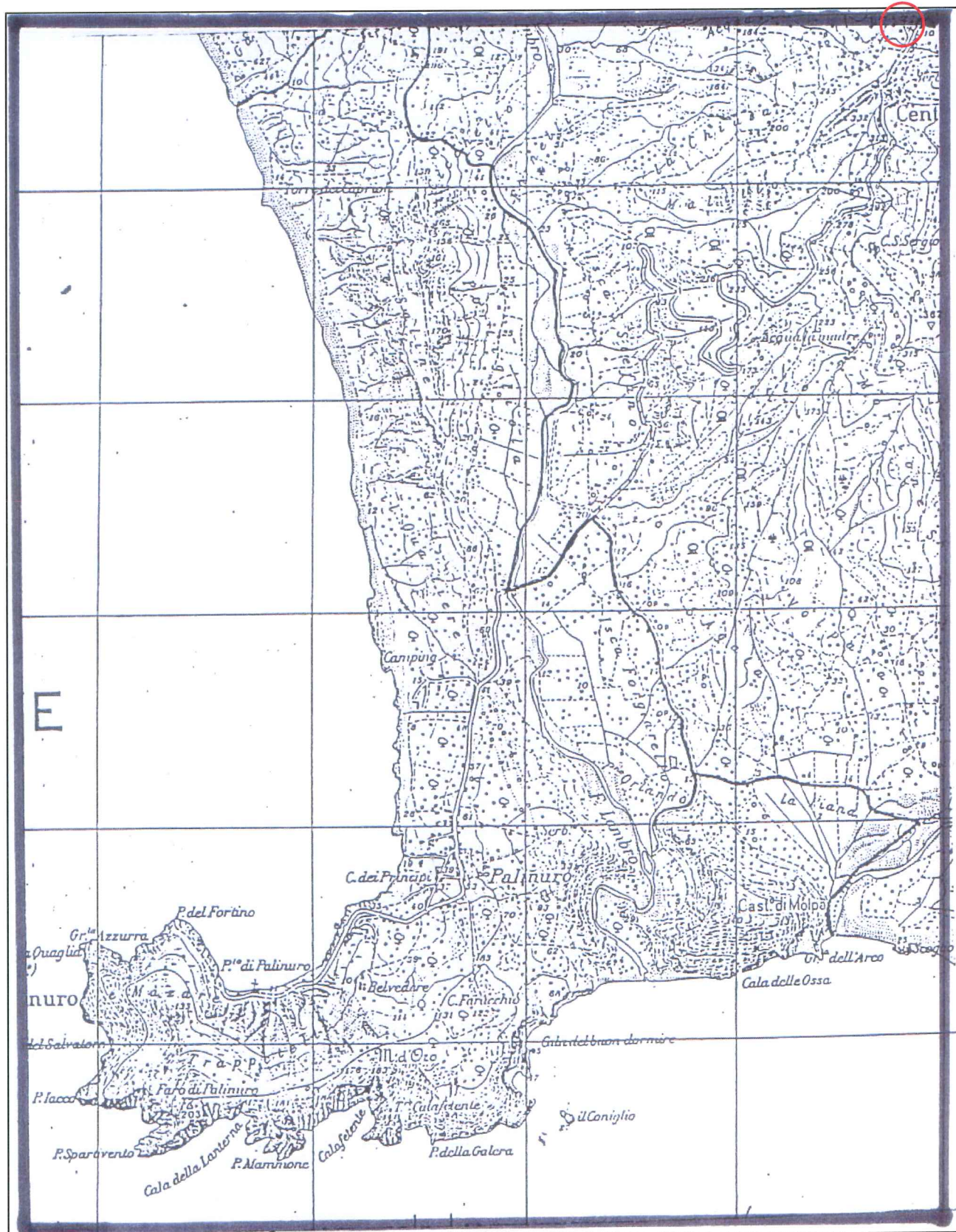

Stralcio corografico
con delimitazione area di vincolo L. 431/85







Piano Stralcio per l'Assetto Idrogeologico: CARTA DELLA PERICOLOSITA' DA FRANA



LEGENDA





Pericolosità da Frana

Classe

-  P1 - Moderata
-  P2 - Media
-  P3 - Elevata
-  P4 - Molto Elevata

Pericolosità d'Ambito

Classe di Pericolosità d'Ambito

-  Pa1 - Modetata
-  Pa2 - Media
-  Pa3 - Elevata
-  Pa4 - Molto Elevata

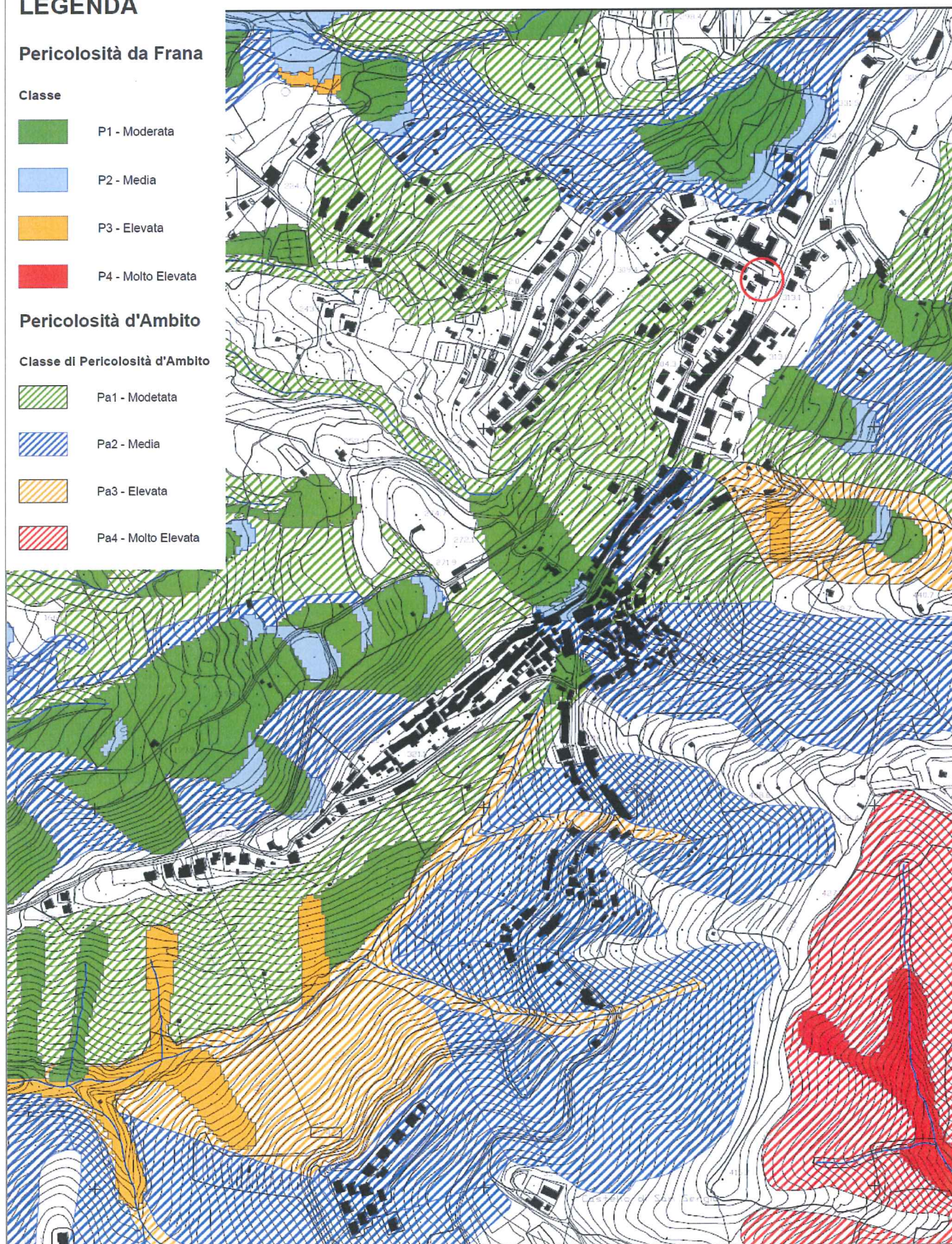





Piano Stralcio per l'Assetto Idrogeologico: CARTA DEL RISCHIO FRANA



LEGENDA

RISCHIO DA FRANA

Classe

-  R1 - Moderato
-  R2 - Medio
-  R3 - Elevato
-  R4 - Molto Elevato

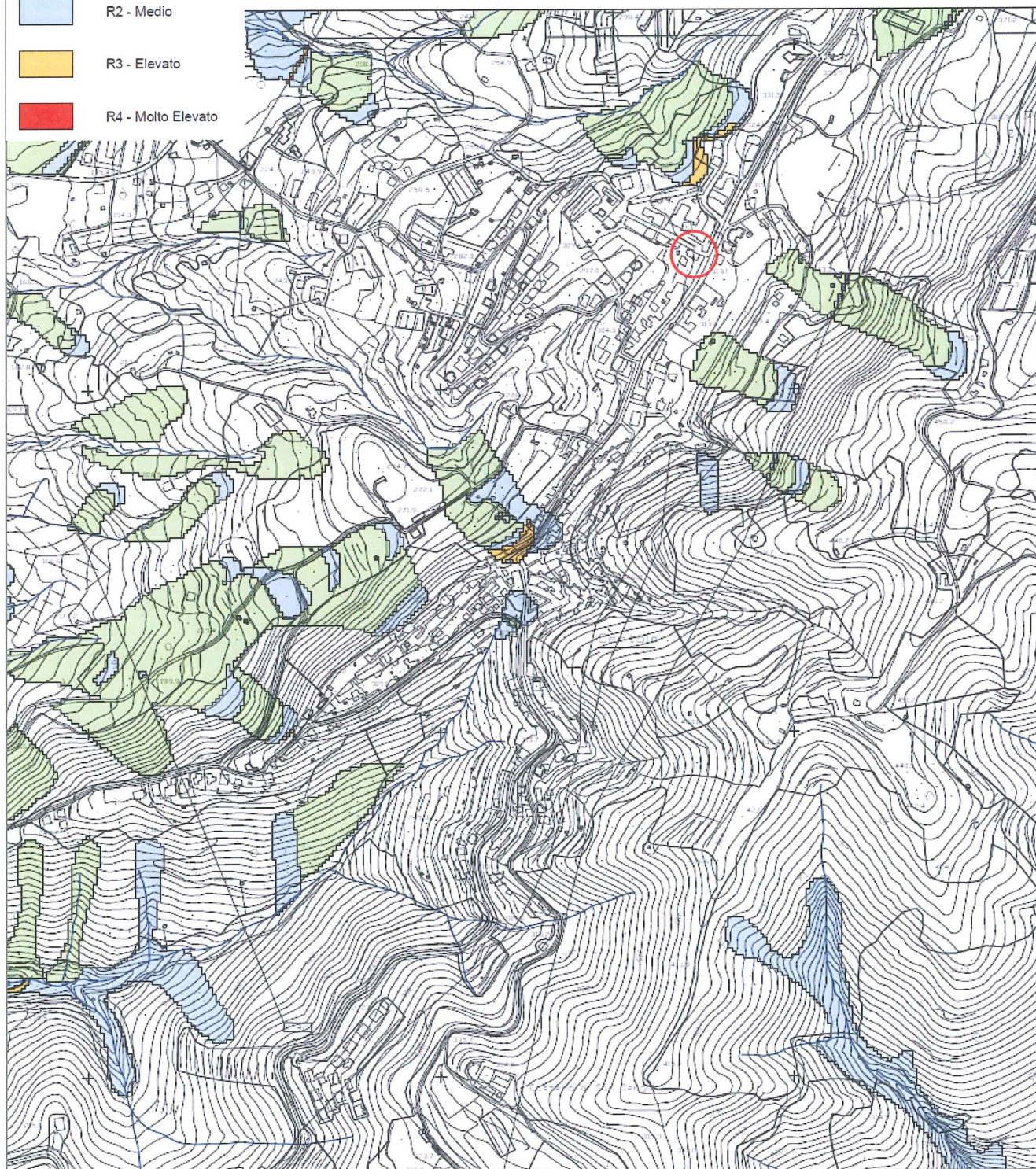

Stralcio corografico - Centola capoluogo

scala 1:5.000

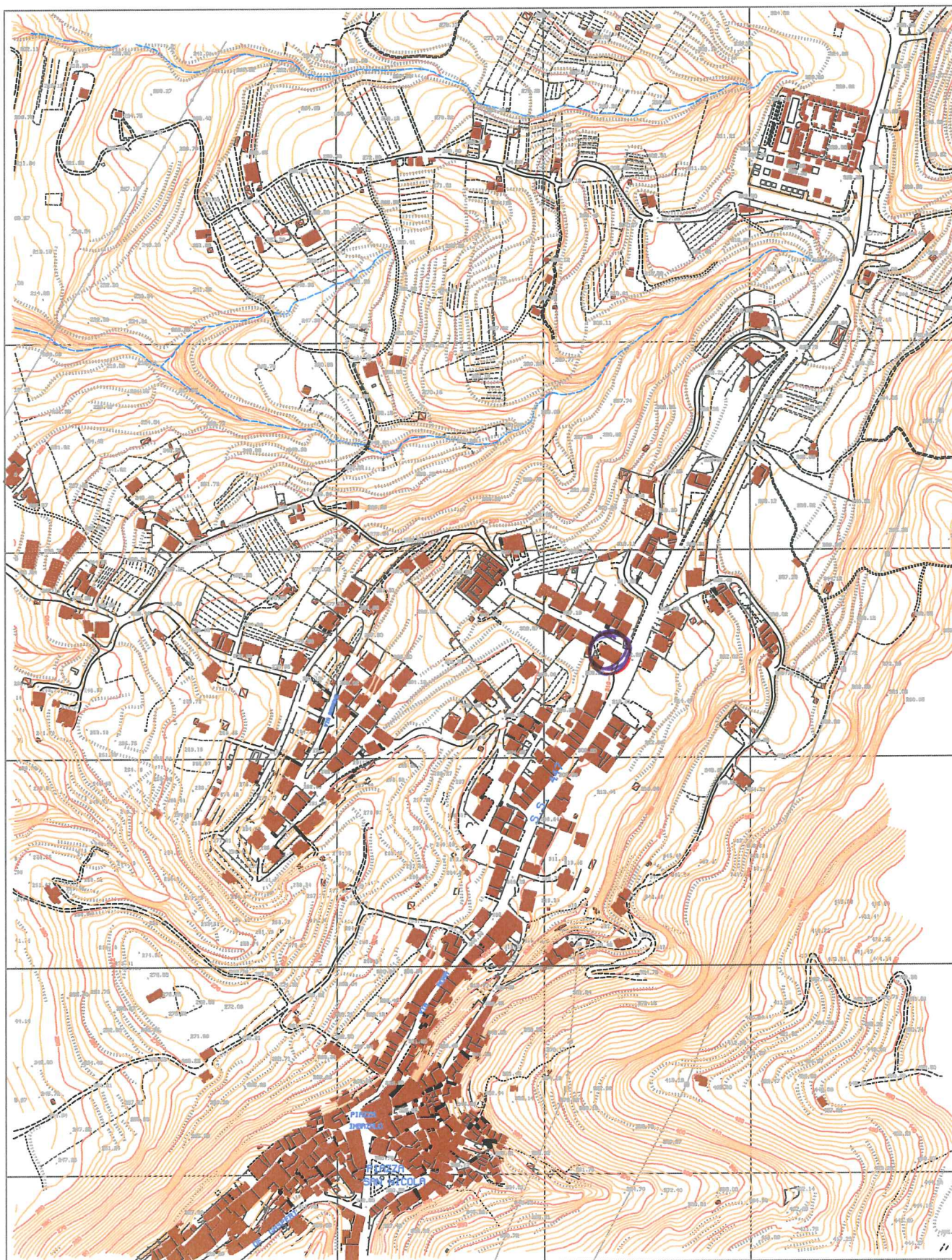

Stralcio corografico - Centola capoluogo

scala 1:2.000

